

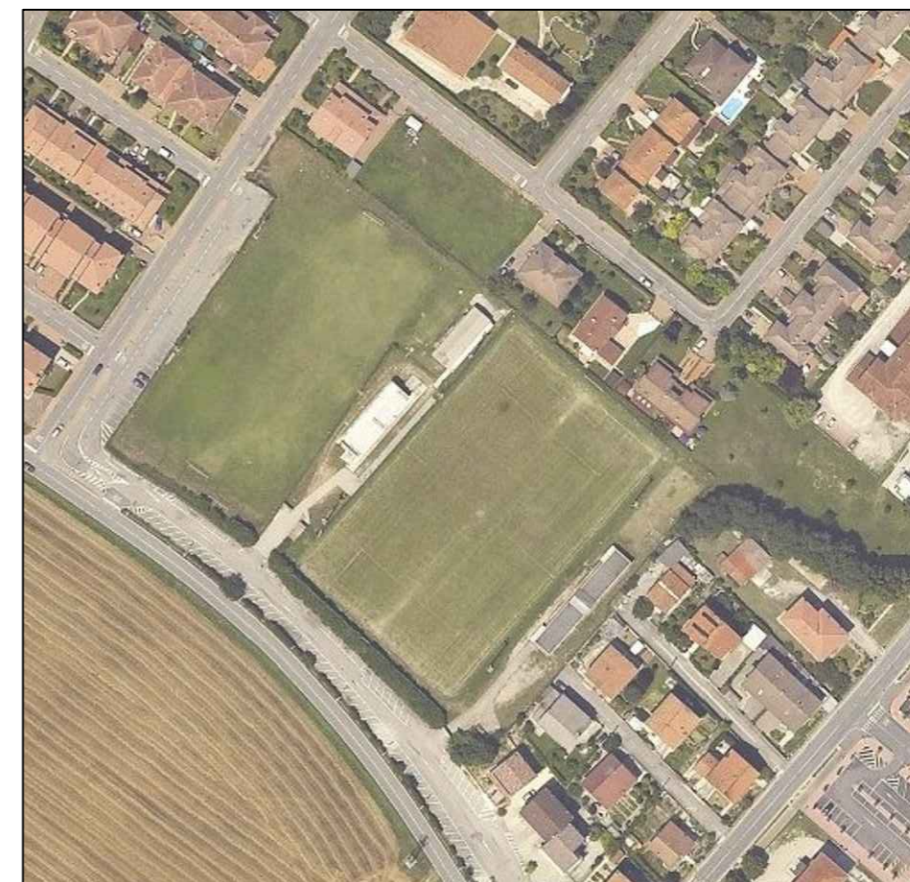

Comune di
SAN GIORGIO DI MANTOVA
-UFFICIO TECNICO-



CAMPO DA CALCIO - frazione di Tripoli	Data MARZO 2010
Titolo Tavola Copertina	Tav. n° COP.



CAMPO DA CALCIO - frazione di Tripoli		Data MARZO 2010
Titolo Tavola Planimetria generale in scala 1:500		Tav. n° 1

Ci si riserva la proprietà di questo disegno con divieto di riproduzione e di renderlo noto a terzi senza autorizzazione

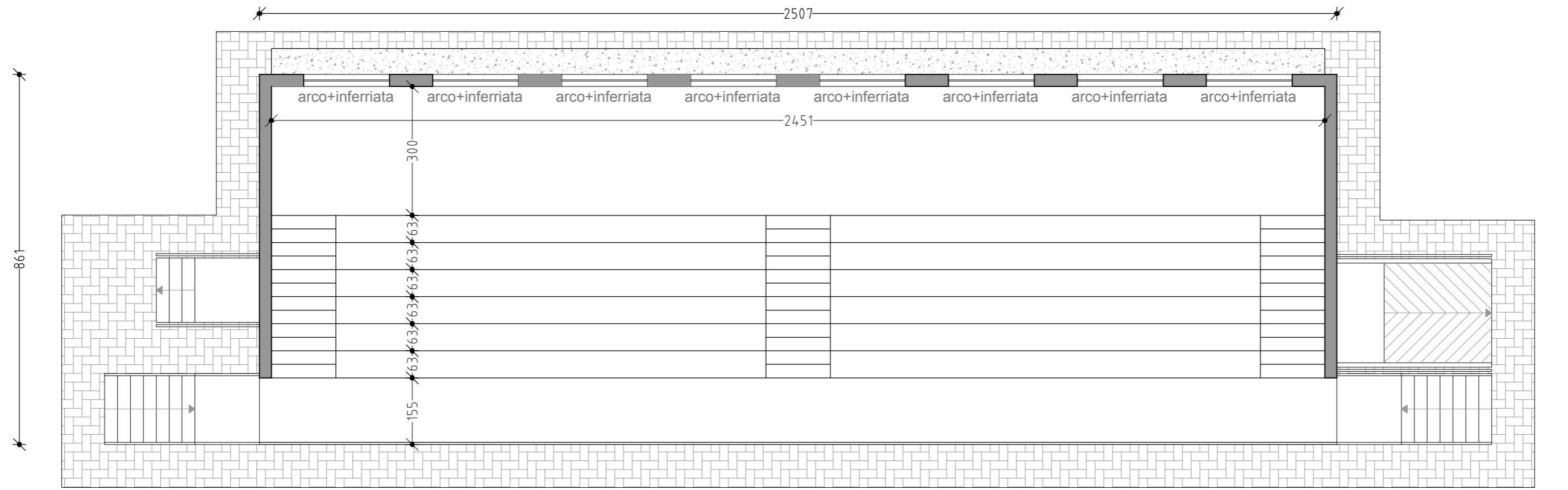
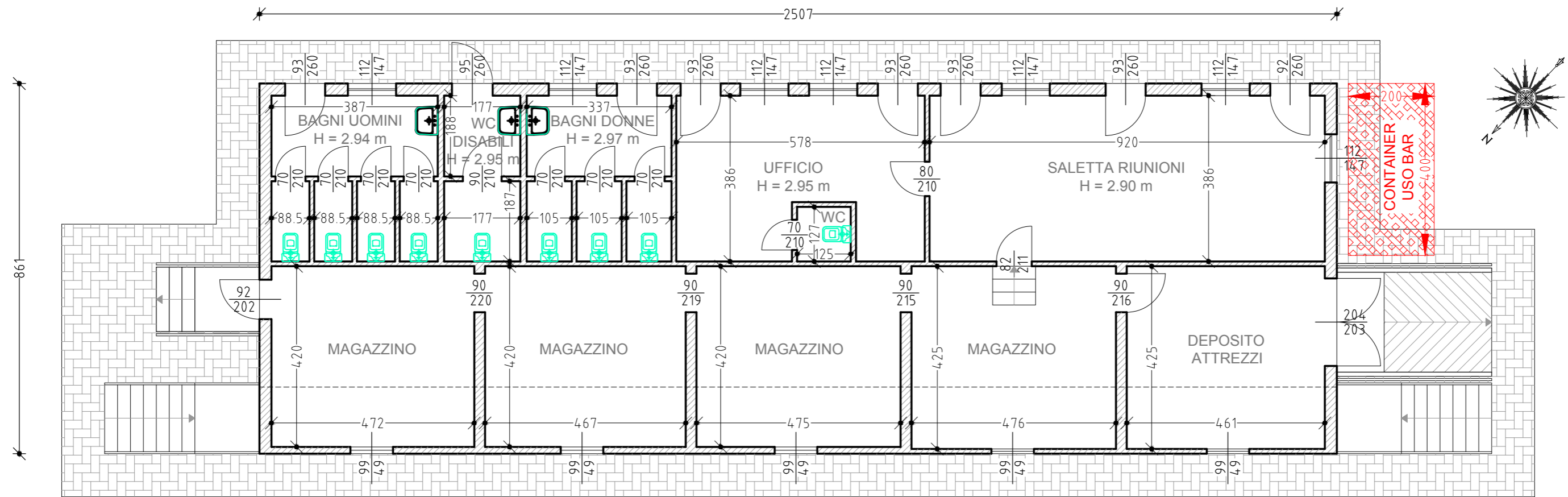

CAMPO DA CALCIO - frazione di Tripoli		Data
		MARZO 2010
Titolo Tavola		Tav. n°
Planimetria tribuna, ufficio, saletta, servizi igienici e magazzini in scala 1:100		4

Ci si riserva la proprietà di questo disegno con divieto di riproduzione e di renderlo noto a terzi senza autorizzazione

PLANIMETRIA SPOGLIATOI "B"

Stato di Fatto

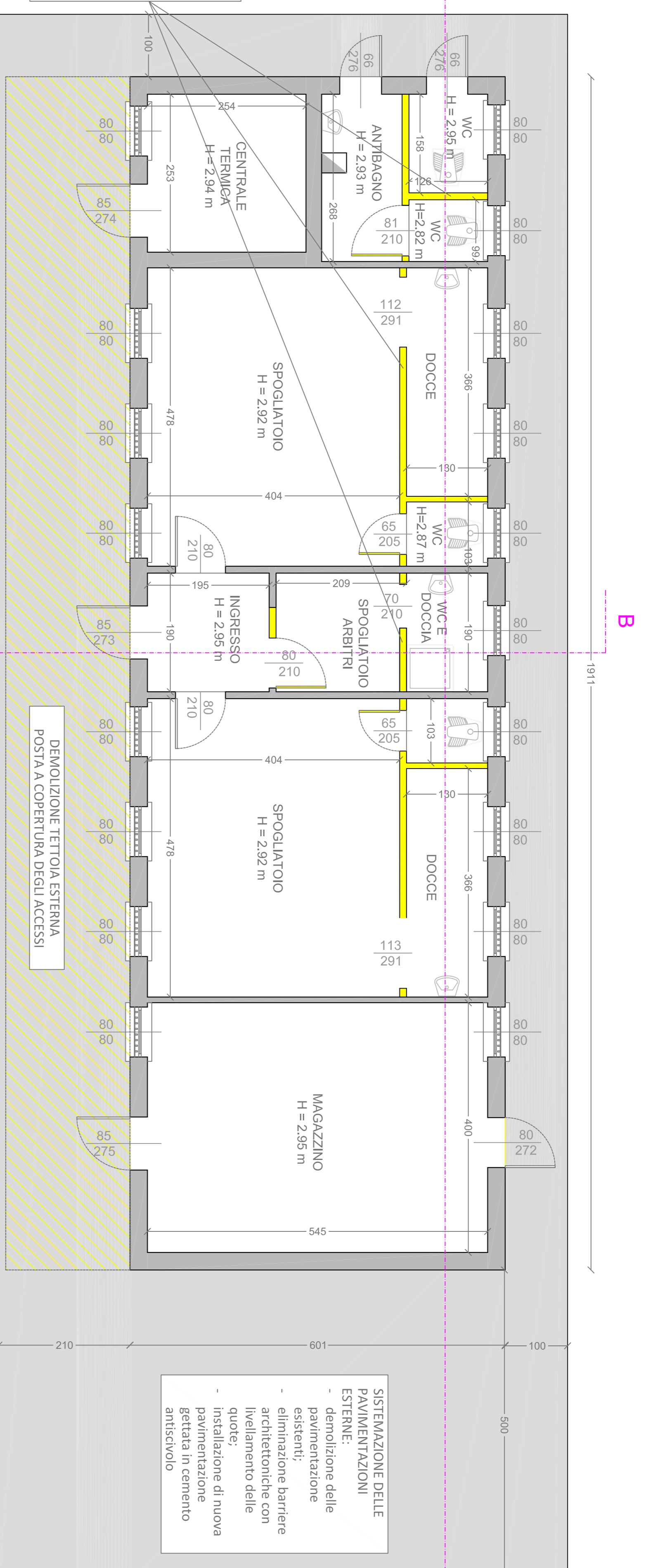

DEMOLIZIONI:

- tramezze interne dei bagni ad accesso esterno;
- vecchie docce e wc non più a norma;
- spostamento e messa a norma dell'accesso e spostamento divisoria interna nello spogliatoio arbitri.

DEMOLIZIONE TETTOIA ESTERNA
POSTA A COPERTURA DEGLI ACCESSI

SISTEMAZIONE DELLE PAVIMENTAZIONI ESTERNE:

- demolizione delle pavimentazione esistenti;
- eliminazione barriere architettoniche con livellamento delle quote;
- installazione di nuova pavimentazione gettata in cemento anticivolo

RIFACIMENTO IMPIANTI MECCANICI
(vedi TAVV. M2, M3):

- sostituzione di tutti i sanitari, docce e lavabi con rispettive tubazioni;
- sostituzione di n. 6 ventilconvettori con rispettive tubazioni;
- nuovo impianto di ventilazione meccanica negli spogliatoi;
- nuovo impianto di trattamento di addolcimento e depurazione dell'acqua

RIFACIMENTO IMPIANTI ELETTRICI
(vedi TAVV. F4, E5, E6):

- sostituzione impianto elettrico con rispettivo cablaggio;
- sostituzione quadro elettrico esterno

SERRAMENTI:

- sostituzione di tutti i serramenti interni;
- sostituzione di tutti i serramenti esterni

RESTITUZIONE DELLE FACCIATE ESTERNE:

- ricolitura totale degli esterni

PLANIMETRIA SPOGLIATOI "B"

Stato di Progetto

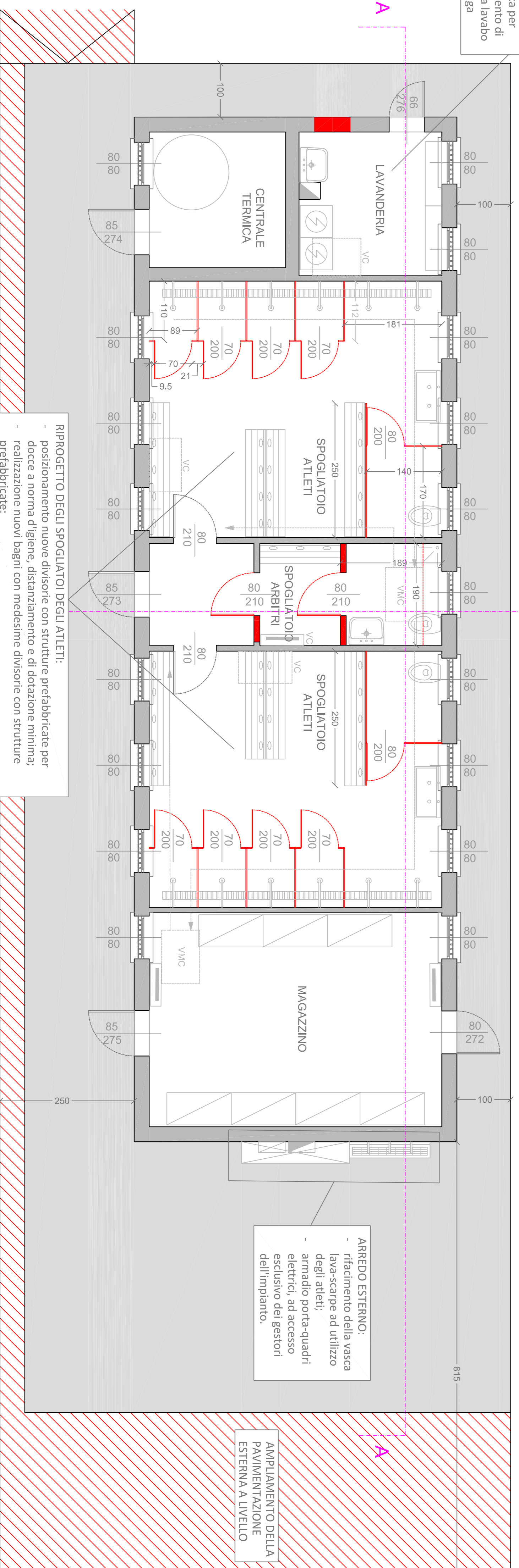

NUOVO LOCALE LAVANDERIA:

- impostazione impiantistica per posizionamento di nuova vasca lavabo e 2 lavasciuga

RIPROGETTO DEGLI SPOGLIATOI DEGLI ATLETI:

- posizionamento nuove divisorie per docce a norma di legge, distanziamento e di dotazione minima: prefabbricate;
- realizzazione nuovi bagni con medesime divisorie con strutture prefabbricate;
- dotazione di bagno e docce accessibili per disabili per ogni spogliatoio.

ARREDO ESTERNO:

- rifrascimento della vasca lava-scarse ad utilizzo degli atleti;
- armadio porta-quadri elettrici, ad accesso esclusivo dei gestori dell'impianto.

AMPLIAMENTO DELLA PAVIMENTAZIONE ESTERNA A LIVELLO

PROGETTO
PROGETTO DEFINITIVO/ESECUTIVO PER
L'INTERVENTO DI RIQUALIFICAZIONE DEL
CENTRO SPORTIVO DI VIA MARCONI

COMMITTENTE
Comune di San Giorgio Bigarello
Piazza della Repubblica, 8 - San Giorgio Bigarello

REGIONE LOMBARDA
PROVINCIA DI MANTOVA
COMUNE DI SAN GIORGIO BIGARELLO

COMITATO
Intervento 2 : spogliatoio B
Planimetrie stato attuale e di progetto

ELABORATO
6

INDIRIZZO
Via Salignano Marconi

COMUNE
San Giorgio Bigarello

PROVINCIA
Mantova

DATA EDIZIONE
23/07/2020

DATA U.T. AGG.
29/06/2021

PROT.
505/2020

SCALA
1:50

RAGGRUPPAMENTO TEMPORANEO DI PROFESSIONISTI

ARCHITETTO PAOLO VINCENZI
Corso Vittorio Emanuele II, 33 - 46100 Mantova
0376 224380 - pmv@pv.it

ARCHITETTO MARCO BONFA'
Viale delle Rimembranze, 18 - 46100 Mantova
0376 373732 - info@studiodibonfa.it

INGEGNERE METELLO BIANCHI
Via Montebello e Cardano, 35 - 46100 Mantova
0376 282504 - metellobianchi@stibonfa.it

ARCHITETTO LIARIA BRIGO
Via Salignano Marconi
3409 2105179 - liaria@brigo.com

BALDASSARI STUDIO ELETTROTECNICO ASSOCIATO
Via Val D'Orto, 3 - 46024 Basiglio (Mantova)
0376 280916 - info@studiodibaldassari.it

PLANIMETRIA SPOGLIATOI "A"
Stato di fatto

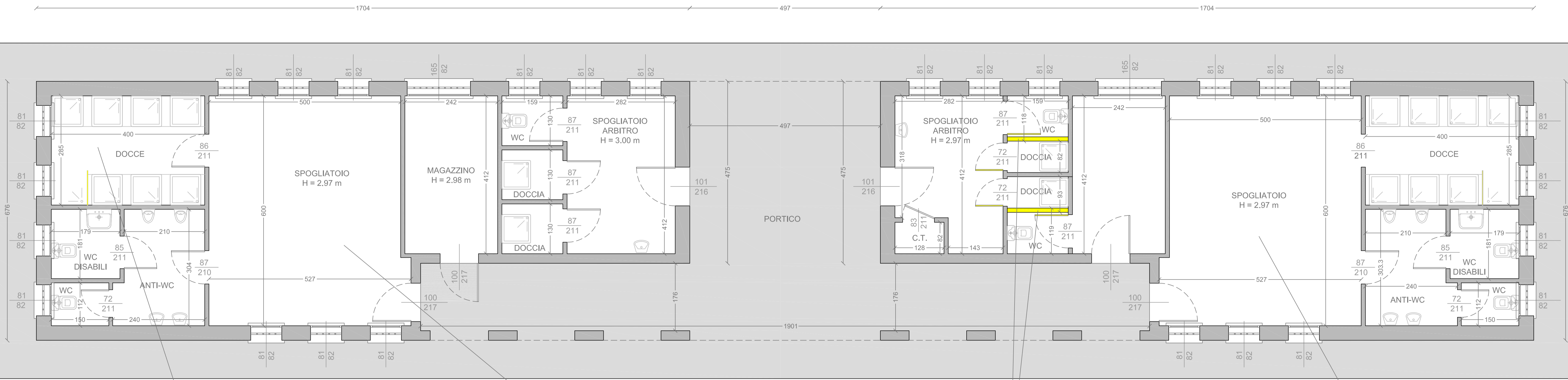

ADEGUAMENTO A NORMA DEI LOCALI DOCCE:
- inserimento di divisorie prefabbricate tra i piatti doccia
- igienizzazione e rifacimento dei rivestimenti

IMPIANTI IDRAULICI:
- sostituzione di n. 4 radiatori a gas nei locali adibiti a spogliatoi (vedi TAV. M4)

BARRIERE ARCHITETTONICHE
- adattamento dei locali infermeria e spogliatoio arbitri con bagni e docce ad accesso disabili
- adeguamento impianti elettrici (vedi TAV. E8)

FINITURE INTERNE
- ripittura e igienizzazione di tutti i locali interni

PLANIMETRIA SPOGLIATOI "A"
Stato di progetto

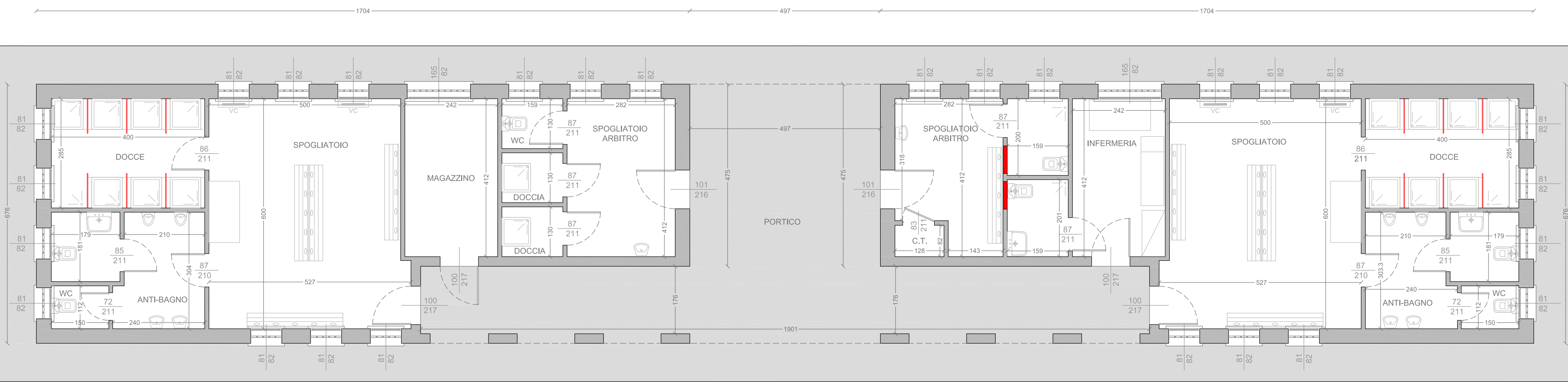
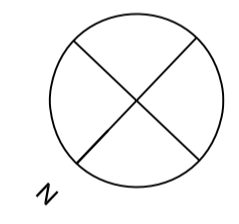

PROGETTO
PROGETTO DEFINITIVO/ESECUTIVO PER L'INTERVENTO DI RIQUALIFICAZIONE DEL CENTRO SPORTIVO DI VIA MARCONI

COMMITTENTE
Comune di San Giorgio Bigarello
Piazza della Repubblica, 8 - San Giorgio Bigarello

REGIONE LOMBARDIA
PROVINCIA DI MANTOVA
COMUNE DI SAN GIORGIO BIGARELLO

CONTENUTO	
Intervento 4 : spogliatoio A Planimetrie stato attuale e di progetto	
INDIRIZZO Via Guglielmo Marconi	PROVINCIA Mantova
DATA EDIZIONE 23/07/2020	DATA ULT. AGG. 29/06/2021
SCALA 1:50	PROT. 305/2020

ELABORATO
8

RAGGRUPPAMENTO TEMPORANEO DI PROFESSIONISTI

CAPOGRUPPO
ARCHITETTO PAOLO VINCENZI
Corso Vittorio Emanuele II, 33 - 46100 Mantova
0376 224380 - pmvinc@em.it

ARCHITETTO MARCO BONFA'
Viale delle Rimembranze, 18 - 46100 Mantova
0376 1371572 - info@studiobiquadro.it

INGEGNERE METELLO BIANCHI
Via Montanara e Curtatone, 33 - 46100 Mantova
0376 1855654 - metellobianchi@9hdesign.it

ARCHITETTO ILARIA BRIGO
Via Sicilia, 37 - 46010 Curtatone (Mantova)
349 2105178 - briala87@gmail.com

BALDASSARI STUDIO ELETOTECNICO ASSOCIATO
Via Val D'Ossola, 3 - 46034 Borgo Virgilio (Mantova)
0376 280916 - info@studiobaldassari.it