

INDIVIDUAZIONE MONTANTI  
PROSPETTO SUD  
scala 1:50

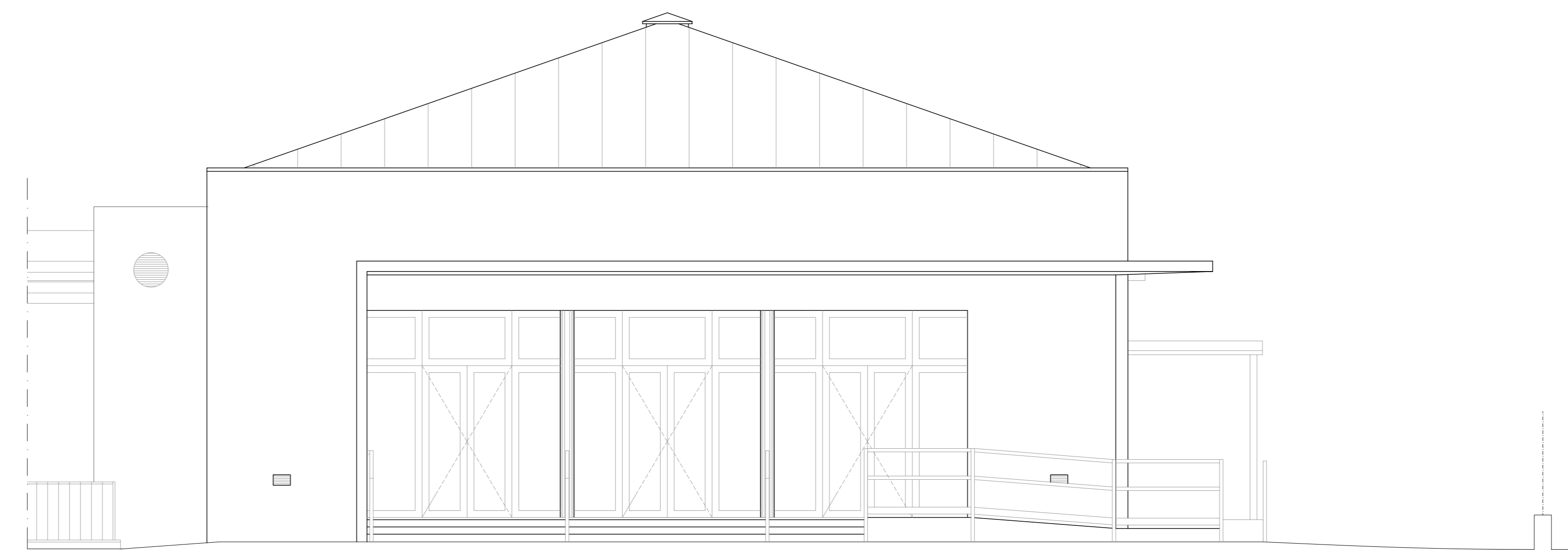

PROSPETTO SUD  
scala 1:50

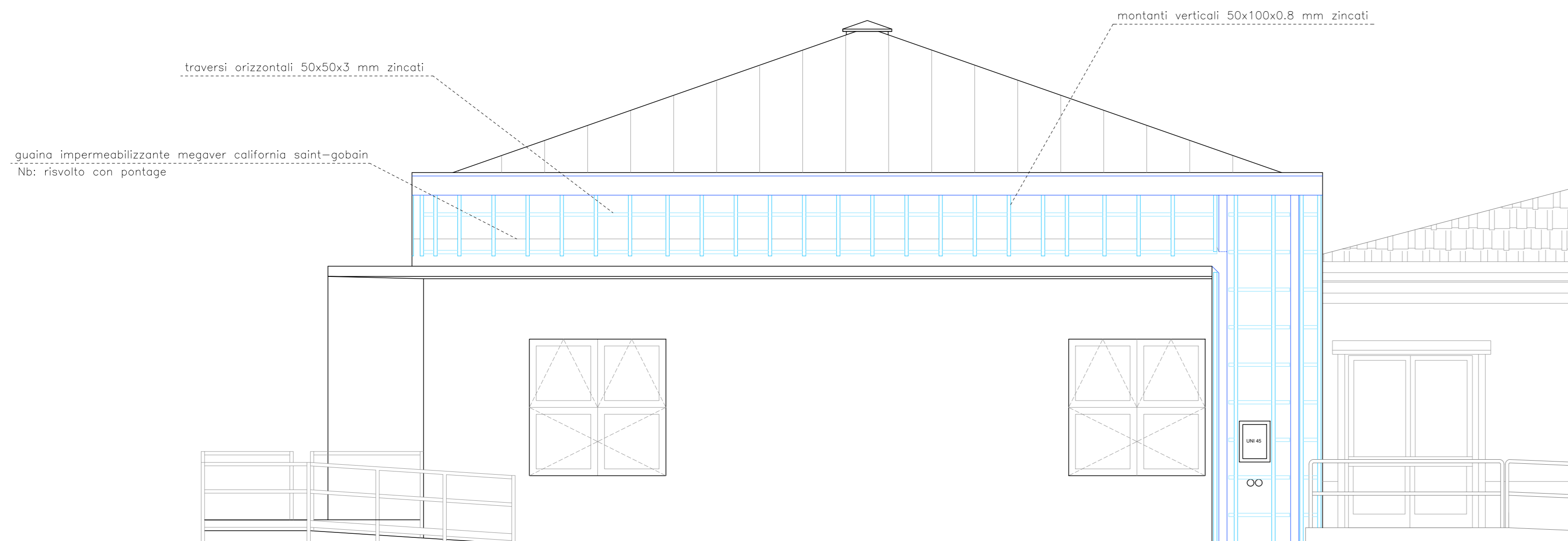

INDIVIDUAZIONE MONTANTI  
PROSPETTO SUD-EST  
scala 1:50

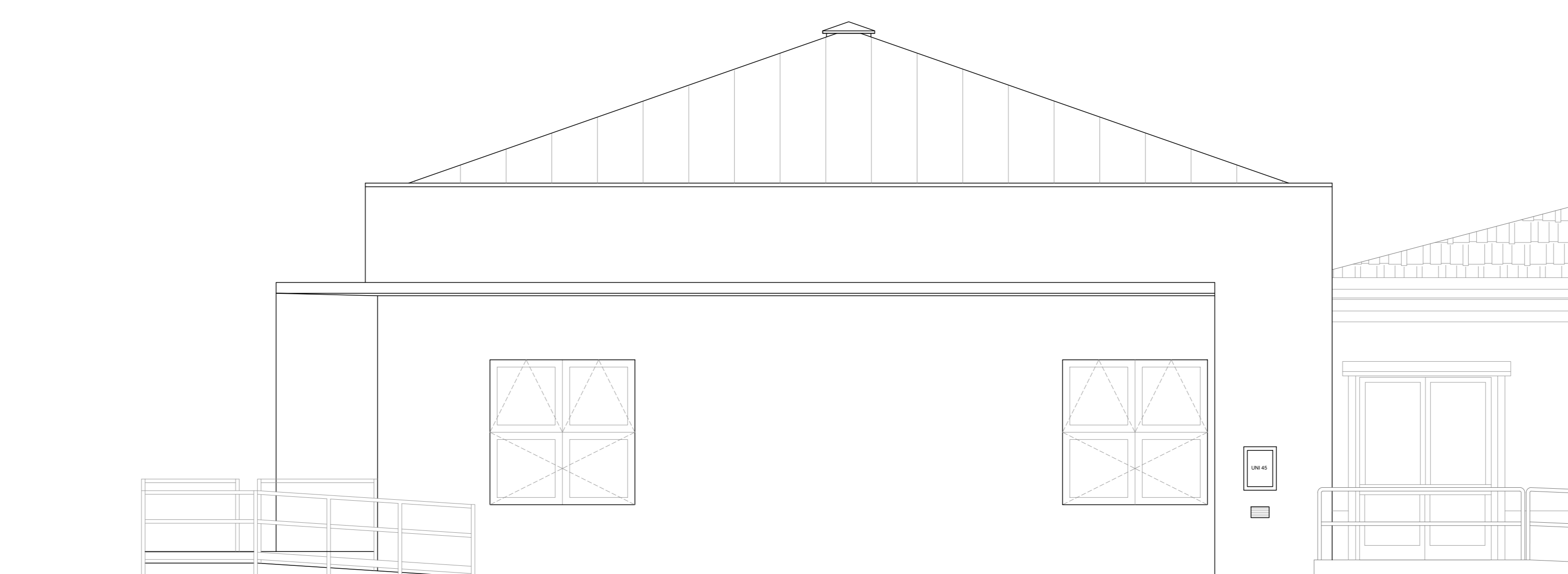

PROSPETTO SUD-EST  
scala 1:50

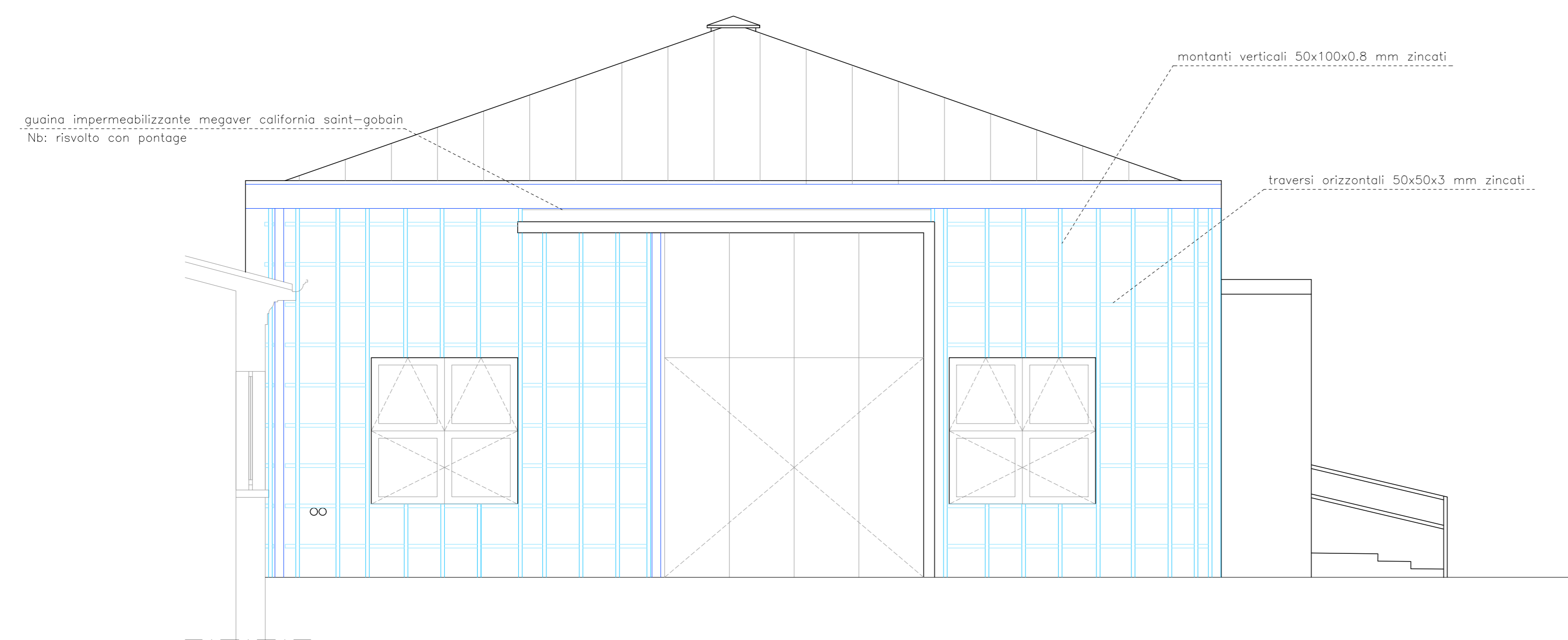

INDIVIDUAZIONE MONTANTI  
PROSPETTO SUD-OVEST  
scala 1:50

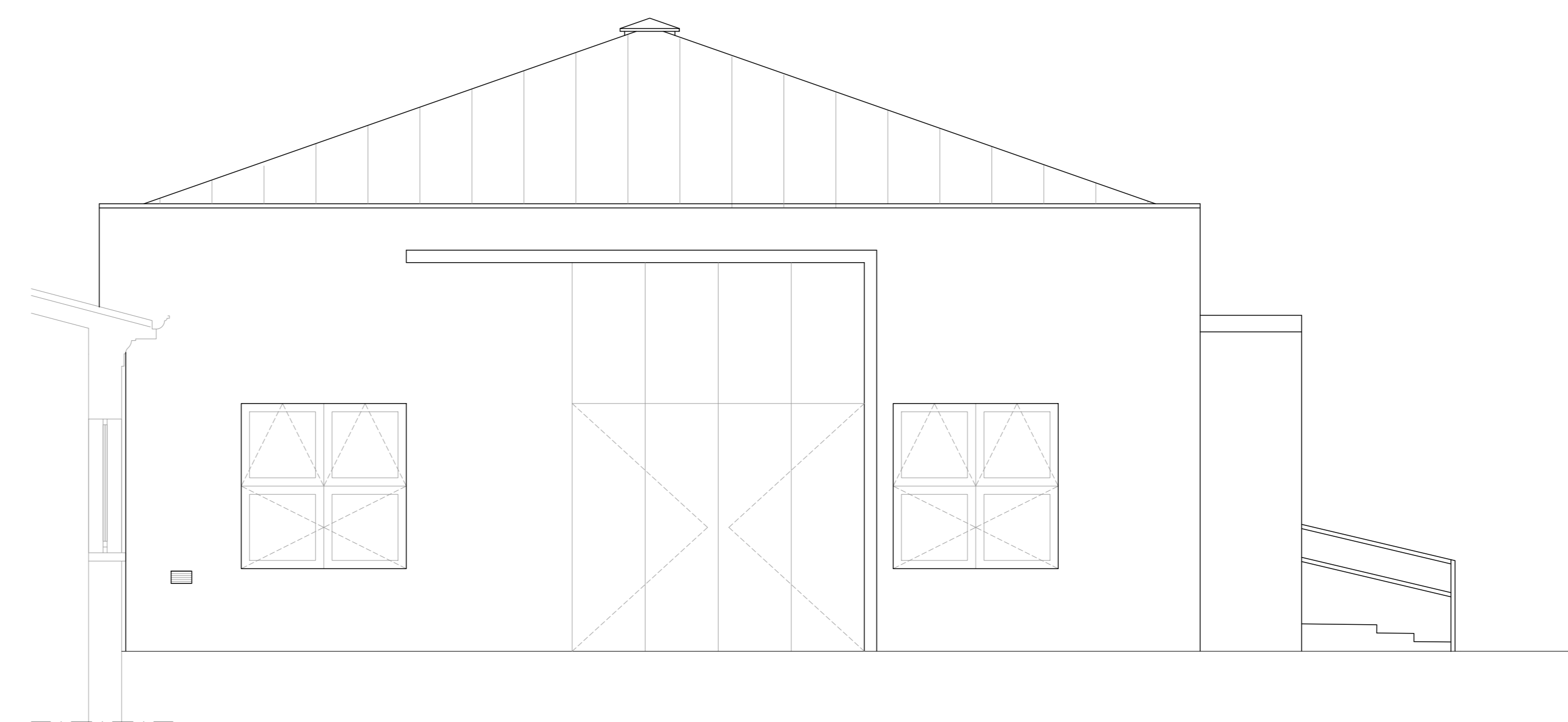

PROSPETTO SUD-OVEST  
scala 1:50

<b>PIANO NAZIONALE DI RIPRESA E RESILIENZA</b> <b>MISSIONE 4 ISTRUZIONE E RICERCA</b> <b>COMPONENTE 1: Potenziamento dell'offerta dei servizi di istruzione, dagli asili nido alle Università</b> <b>Investimento 1.2: Piano di estensione del tempo pieno e mense</b>		<b>Regione Lombardia - Provincia di Mantova</b> <b>Comune di San Giorgio Bigarello</b>	
<b>PROGETTO DEFINITIVO - ESECUTIVO</b> <b>PER L'AMPLIAMENTO DELLA MENSA PRESSO</b> <b>LA SCUOLA PRIMARIA RITA LEVI MONTALCINI</b> <b>via Caselle n. 2</b> <b>CUP: C68H22001450006</b>			
<b>COMMITTENTE:</b> Comune di San Giorgio Bigarello piazza della Repubblica 8, 46051 - San Giorgio Bigarello (MN)		<b>R.U.P.:</b> arch. Mazzocchi Giulia	
<b>RAGGRUPPAMENTO TEMPORANEO DI PROFESSIONISTI:</b>			
<b>PROGETTAZIONE ARCHITETTONICA E COORDINATORE TRA LE SPECIALIZZAZIONI</b> arch. Trivini Bellini Serena via G. Pagella 17 - 46047 - Porto Mantovano (MN)	<b>PROGETTISTA ARCHITETTONICO, D.L. E CSP/CSSE</b> arch. Pedroni Valerio via Salsani Pavesi 11 - 37021 - Viadigo sul Mincio (DT)	<b>RELIEVI E RESTITUZIONE GRAFICA</b> arch. Lazzarini Giulia via Veneto 12 - 46100 - Mantova (MN)	<b>PROGETTAZIONE E D.L. STRUTTURALE</b> ing. Trivini Bellini Massimo via della Libertà 132 - 46047 - Porto Mantovano (MN)
<b>VALUTAZIONE PREVISIONALE E COLLAUDO REQUISITI ACUSTICI</b> ing. Varrini Massimo piazza Sordani 11/A - 46044 - Gudo (MN)	<b>PROGETTAZIONE E D.L. IMPIANTI ELETTRICI E FOTOVOLTAICI</b> ing. Passoto Giampaolo via Oberdan 24 - 46100 - Mantova (MN)	<b>PROGETTAZIONE TERMOTECNICA</b> ing. Molli Michele via Montello 1 - 46048 - Roverbella (MN)	<b>VALUTAZIONE E SCIA ANTICENDIO</b> per. ind. Raffanini Riccardo strada Sforza 13 - 46100 - Mantova (MN)
<b>ELABORATO:</b> STATO DI PROGETTO - PROSPETTI		<b>N.:</b> 09	
DATA: 26/06/2023	AGGIORNAMENTO:	SCALA: 1:50	
<small>Tutti i diritti sono riservati a norma di legge. Sono vietate la riproduzione e l'esplicitazione, in tutto o in parte, del presente elaborato senza il consenso del progettista.</small>			