

**SEZIONE A-A**  
scala 1:50

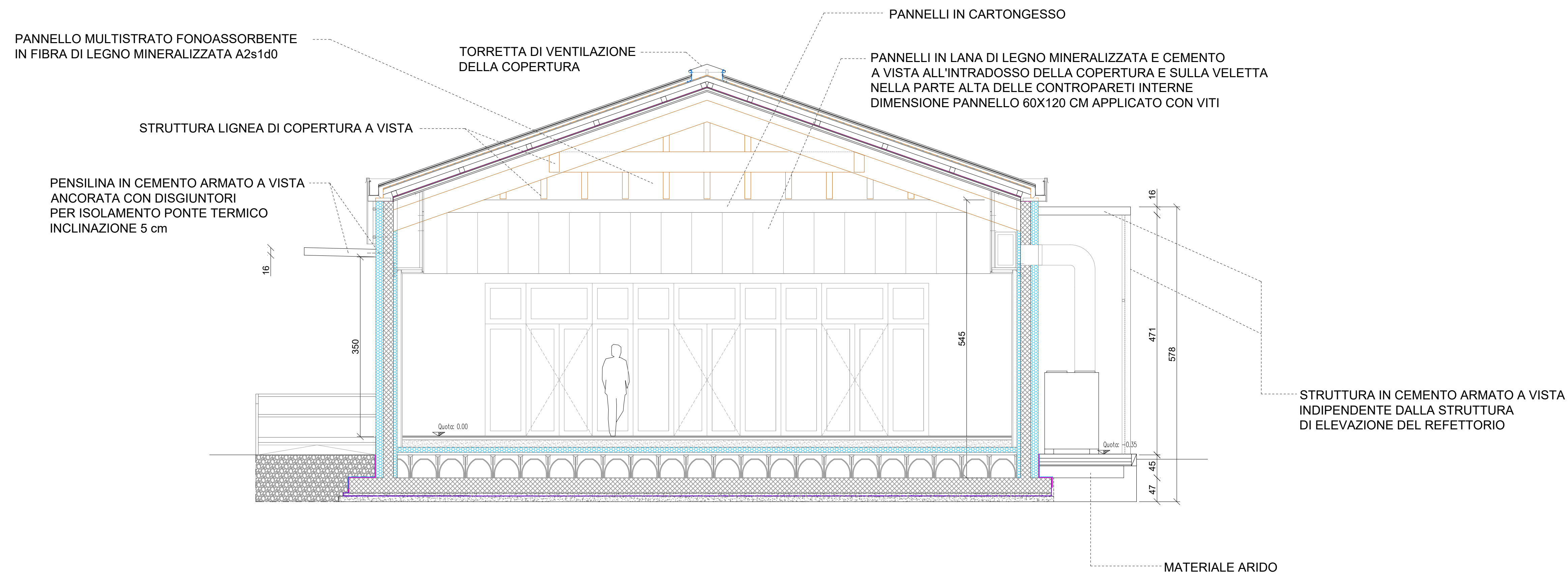

**SEZIONE B-B**  
scala 1:50

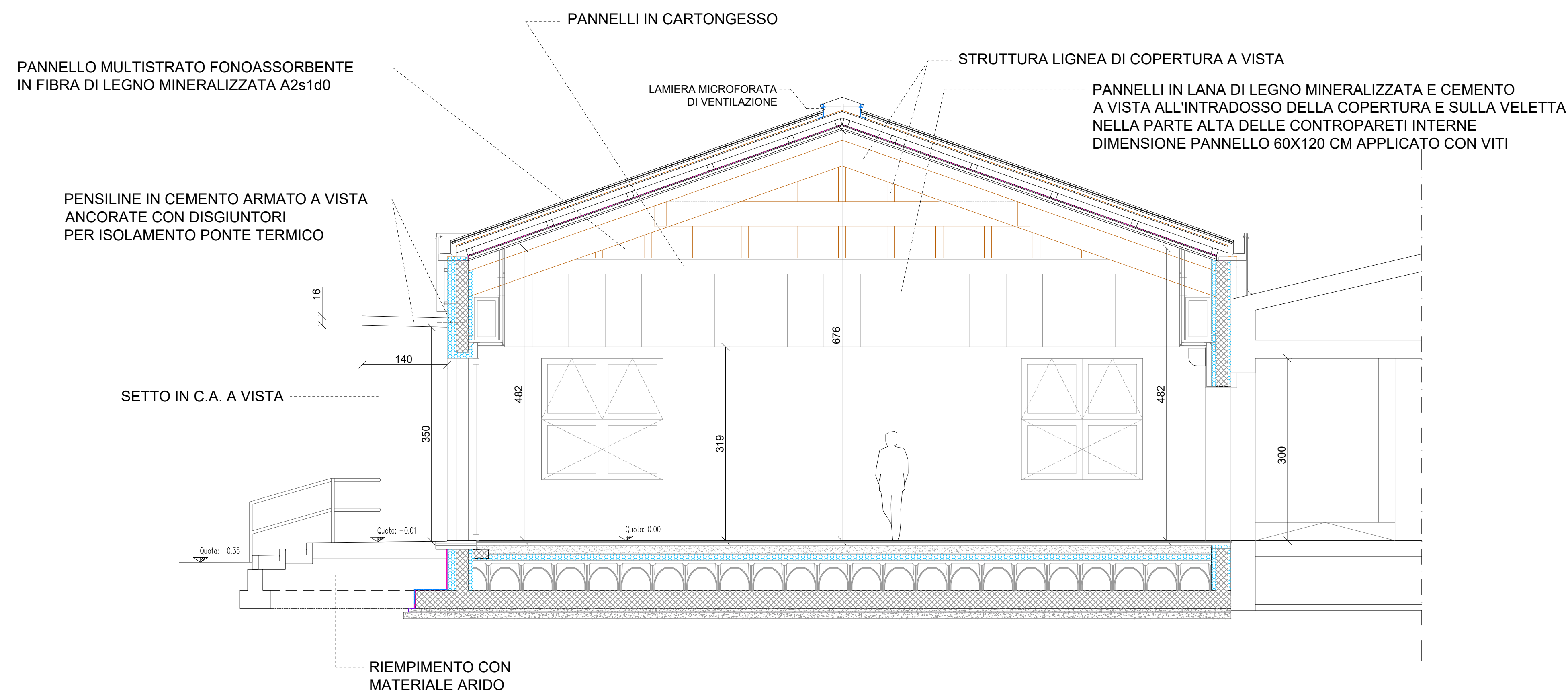

PIANO NAZIONALE DI RIPRESA E RESILIENZA  
MISSIONE 4: ISTRUZIONE E RICERCA  
COMPONENTE 1: Potenziamento dell'offerta dei servizi di istruzione: dagli asili nido alle Università  
Investimento 1.2: Piano di estensione del tempo pieno e mense

Regione Lombardia - Provincia di Mantova  
**Comune di San Giorgio Bigarello**



**PROGETTO DEFINITIVO - ESECUTIVO**  
**PER L'AMPLIAMENTO DELLA MENSA PRESSO**  
**LA SCUOLA PRIMARIA RITA LEVI MONTALCINI**  
via Caselle n. 2

CUP: C68H22001450006

COMMITTENTE:  
Comune di San Giorgio Bigarello  
piazza della Repubblica 8,  
46051 - San Giorgio Bigarello (MN)

R.U.P.: arch. Mazzocchi Giulia

**RAGGRUPPAMENTO TEMPORANEO DI PROFESSIONISTI:**

- |   |  |
|---|--|
| PROGETTAZIONE ARCHITETTONICA E COORDINATORE TRA LE SPECIALIZZAZIONI | arch. Trivini Bellini Serena<br>via G. Pajetta 17 - 46047 - Porto Mantovano (MN)     |
| PROGETTISTA ARCHITETTONICO, D.L. E CSP/CSE                          | arch. Pedroni Valerio<br>via Baden Powell 11 - 37067 - Valeggio sul Mincio (VR)      |
| RILIEVI E RESTITUZIONE GRAFICA                                      | arch. Lazzarini Giulia<br>viale Veneto 1/C - 46100 - Mantova (MN)                    |
| PROGETTAZIONE E D.L. STRUTTURALE                                    | ing. Trivini Bellini Massimo<br>via della Libertà 132 - 46047 - Porto Mantovano (MN) |
| VALUTAZIONE PREVISIONALE E COLLAUDO REQUISITI ACUSTICI              | ing. Varini Massimo<br>piazza Sordello 11/A - 46044 - Goito (MN)                     |
| PROGETTAZIONE E D.L. IMPIANTI ELETTRICI E FOTOVOLTAICI              | ing. Pasotto Giampaolo<br>via Oberdan 24 - 46100 - Mantova (MN)                      |
| PROGETTAZIONE TERMOTECNICA  | ing. Moio Michele<br>via Montello 1 - 46048 - Roverbella (MN)                        |
| VALUTAZIONE E SCIA ANTICENDIO                                       | per. ind. Raffanini Riccardo<br>strada Soave 13 - 46100 - Mantova (MN)               |

ELABORATO: **STATO DI PROGETTO SEZIONI**

N.

**10**

DATA: 26/06/2023

AGGIORNAMENTO:

SCALA: 1:50