

PROSPETTO SUD

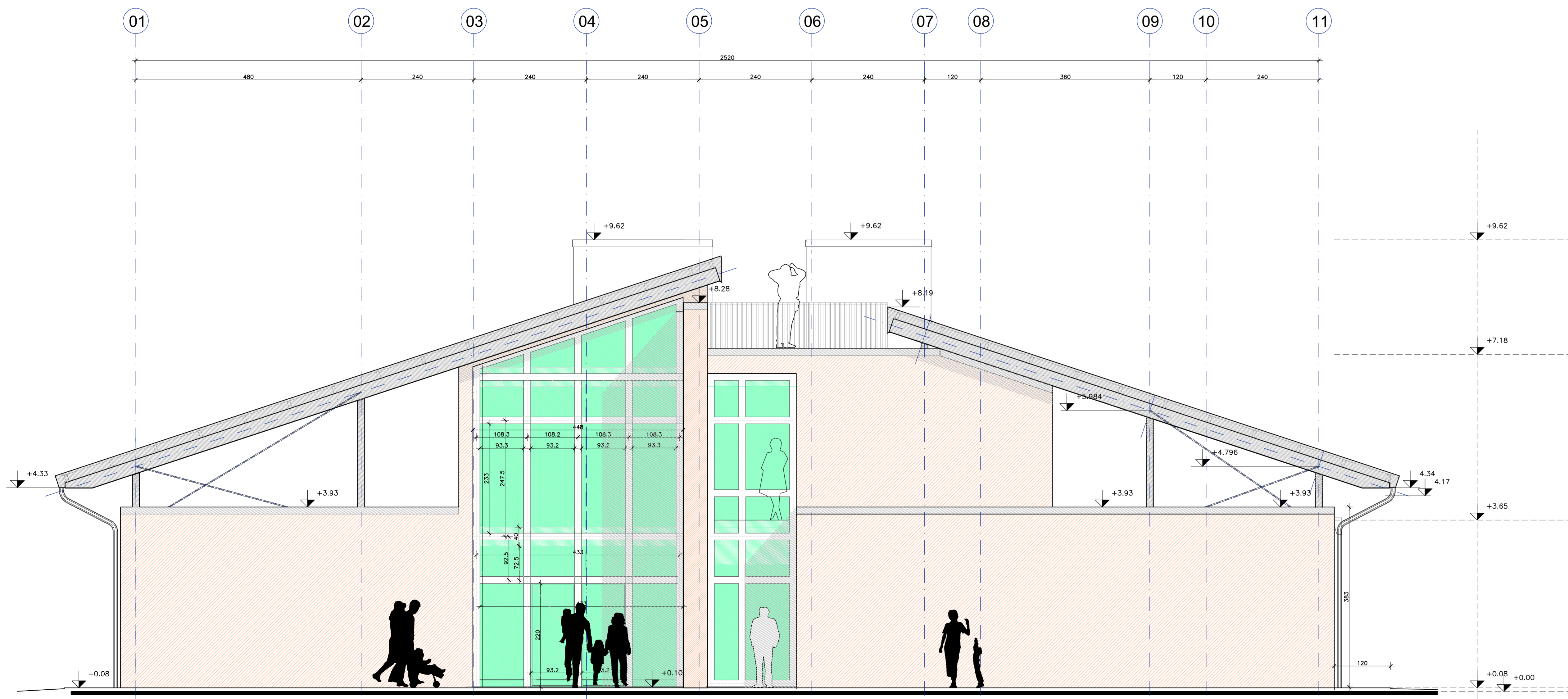

PROSPETTO OVEST

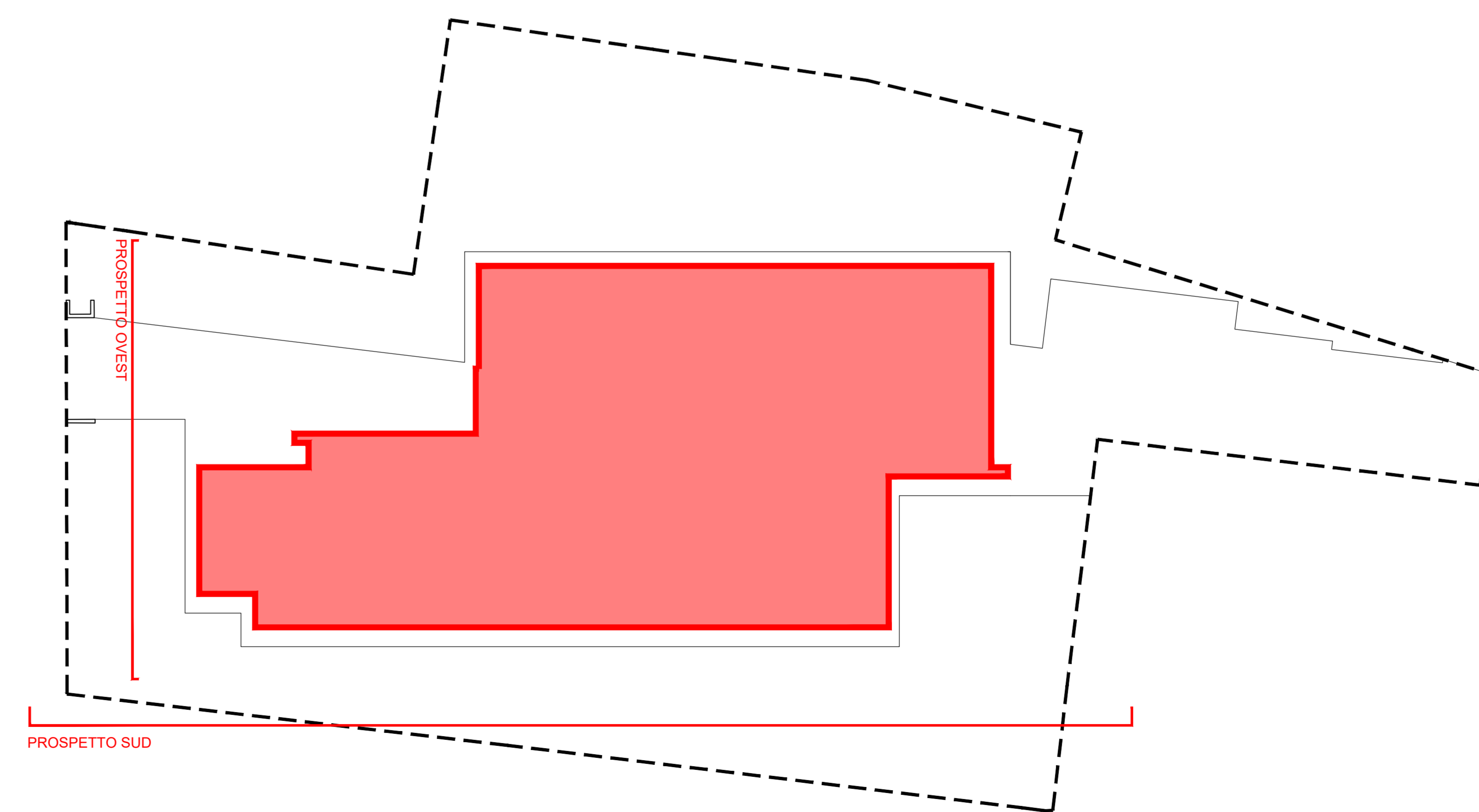

KEY-PLAN

COMUNE DI SAN GIORGIO BIGARELLO - PROVINCIA DI MANTOVA - REGIONE LOMBARDIA
 Piazza Repubblica, n. 8 - 46051 - San Giorgio Bigarello (MN)

Finanziato dall'Unione europea
 NextGenerazioneEU

PIANO NAZIONALE DI RIPRESA E RESILIENZA - MISSIONE 4 - ISTRUZIONE E RICERCA
 Componente 1 "Potenziamento dell'offerta di servizi di istruzione degli asili nido alle Università, Investimento 1.1. Piano per asili nido e scuole dell'infanzia e servizi di educazione e cura per la prima infanzia, SA-C1-1.1. Piano per asili nido e scuole dell'infanzia e servizi di educazione e cura per la prima infanzia

"REALIZZAZIONE DI UN NUOVO POLO DELL'INFANZIA A STRADELLA"
 finanziato con i fondi PNRR - CUP: C61B21013850006



COMITANTE:
 COMUNE DI SAN GIORGIO BIGARELLO
 Piazza Repubblica, n. 8 - 46051 - San Giorgio Bigarello (MN)

R.U.P.:
 geom. RICCARDO LOMELLINI

PROGETTAZIONE ARCHITETTONICA E D.L.
 arch. SARA SALESI
 Via Andrea Costa, 27 - 46040 - Corchiano (MN)
 e-mail: sara.salese@proad.com - pec: sara.salese@proad.com
 p.iva: 0715249202 tel: 0376.402737

PROGETTAZIONE IMPIANTI ELETTRICI E SPECIALI
 per ing. ENRICO SALOMONI - Studio Ene S.P.A. S.R.L.
 Via Carlo, 14 - 46051 - San Giorgio Bigarello (MN)
 e-mail: enricosalomoni@stet-telecom.it - pec: enricosalomoni@stet-telecom.it
 p.iva: 0367160022 tel: 0376.204641

PROGETTAZIONE IMPIANTI TERMOMECCANICI E ANTIVIBRAZIONE
 ing. STEFANO PEDERNECHI
 Via Galilei, 8 - 46051 - Corchiano (MN)
 e-mail: stefano.pederneschi@proad.com - pec: stefano.pederneschi@proad.com
 p.iva: 0367160022 tel: 0376.204641

PROGETTAZIONE STRUTTURALE
 ing. ANDREA BOMBONATI
 Via Baracca, 1 - 46100 - Mantova
 e-mail: andrea.bombonati@proad.com - pec: andrea.bombonati@proad.com
 p.iva: 0376060207 tel: 0376.577319

ACUSTICA
 EKOPLAN ACUSTICA, tecnico acustico BRUNO RATTINI
 Piazza Matteotti, 27 - 46040 - Corchiano (MN)
 e-mail: andrea.bombonati@proad.com - pec: andrea.bombonati@proad.com
 p.iva: 0376103712

INDAGINI GEOLOGICHE E PROGETTAZIONE INVIARIANZA IDRAULICA
 dr. geol. ROSARIO SPAGNOLO
 Via Stradella, 14 - 46051 - San Giorgio Bigarello (MN)
 e-mail: rosario.spagnolo@proad.com - pec: rosario.spagnolo@proad.com
 p.iva: 0376204641

PROGETTO DEFINITIVO - ESECUTIVO

ELABORATO STATO DI PROGETTO
 PROSPETTO_SUD_E_PROSPETTO_OVEST

SCALA: 1:50 DATA: APRILE 2023 TRACIA: PDE_A_10
 REVISIONE: REV_01 ADEGUAMENTO_VERIFICA_VALIDAZIONE